

| ELABORATO PLANIMETRICO |                   |
|------------------------|-------------------|
| Compilato da:          | Santroni Maurizio |
| Iscritto all'albo:     | Geometri          |
| Prov. Teramo           | N. 1052           |

Agenzia del Territorio  
**CATASTO FABBRICATI**  
Ufficio Provinciale di  
Teramo

|                                    |  |
|------------------------------------|--|
| Comune di Colonnella               | Protocollo n. TE0228679 del 14/10/2011 |
| Sezione: Foglio: 4 Particella: 788 | Tipo Mappale n. del                    |

Dimostrazione grafica dei subalterni Scala 1 : 500

Catasto dei Fabbricati - Situazione al 14/10/2011 - Comune di COLONNELLA (C90) - < Foglio: 4 - Particella: 788 - Elaborato planimetrico >

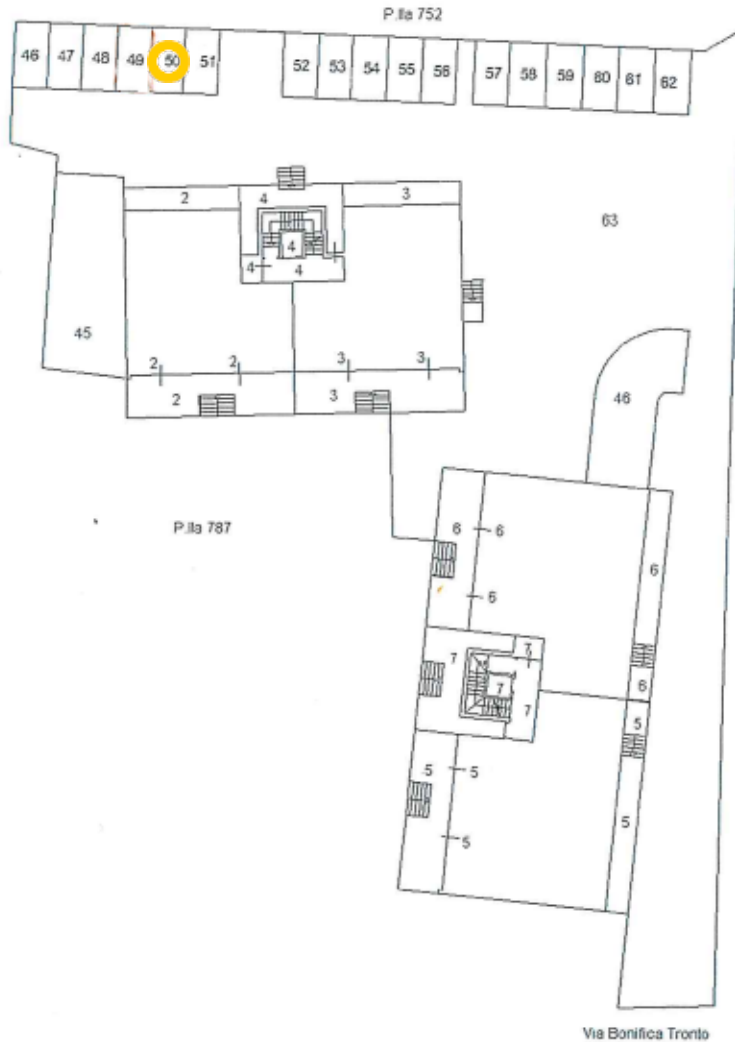

PIANO TERRA



Ultima planimetria in atti